





HEBAMMEN

BACHELOR | VOLLZEIT

 **Studienort:** Campus Klagenfurt,
St. Veiter Straße 47, 9020 Klagenfurt

 **Studiendauer:** 6 Semester

 **Organisationsform:**
Mo.–Fr. ganztätig,
teilweise samstags

 **Abschluss:**
Bachelor of Science in Health Studies (BSc)

 **ECTS-Punkte:** 180

 **Vorlesungssprache:** Deutsch

 **Studienplätze pro Jahr:** 20

VZ = Vollzeit | BB = berufsbegleitend



Das Hebammenstudium bereitet umfassend auf die vielfältigen Tätigkeitsfelder von Hebammen im Bereich der Frauen- und Familiengesundheit vor und bezieht während der Ausbildung die partnerschaftliche Beratung, Betreuung und Unterstützung von Frauen, Paaren und Familien ein.

STUDIENINHALTE

Eigenverantwortlichkeit wird beim Bachelorstudium „Hebammen“ großgeschrieben, sowohl im klinischen als auch im außerklinischen Bereich. Die umfassende, wissenschaftlich fundierte Ausbildung garantiert professionelles Handeln im Gesundheitswesen und in der Gesellschaft.

Highlights

Der Bogen der anspruchsvollen und abwechslungsreichen Tätigkeitsfelder spannt sich von der Familienplanung über die Geburt bis hin zur Stillberatung. Dazu kommen praxisbezogene, interdisziplinäre Trainingseinheiten in Kleingruppen in modernst ausgestatteten Simulationseinheiten.

BERUF UND KARRIERE

- Öffentliche und private Krankenanstalten
- Einrichtungen der Gesundheitsförderung und Vorsorge
- Selbständigkeit
- Komplementäre Methoden im klinischen und außerklinischen Bereich, in Beratungsstellen oder Praxen
- Anspruchsvolle Aufgaben im Gesundheitssystem und in Lehre und Forschung



CURRICULUM

1. SEMESTER	Modul	Auszug aus der Liste der zugehörigen Lehrveranstaltungen	ECTS
		Berufspraktikum 1 Seminar zum Berufspraktikum/Praxisreflexion 1; Berufspraktikum 1	4
		Medizinisch-naturwissenschaftliche Grundlagen 1 Terminologie und Klassifikation; Anatomische und physiologische Grundlagen; Grundlagen der Krankenhaushygiene	7
		Regelrechte Prozesse von Schwangerschaft und Geburt Fachspezifische Anatomie und Physiologie; Physiologie der Schwangerschaft, Reproduktionsbiologie und Embryologie	4,5
		Regelrechte Prozesse von Geburt und Wochenbett Physiologische Geburt; Physiologisches Wochenbett: Mutter und Kind; Grundlagen peripartale Betreuung, Pflegegrundlagen, Wochenbettbetreuung Mutter und Kind; Stillen 1; Skillstraining 1	10
		Professionelles Selbstverständnis und Handeln in der Hebammenarbeit 1 Berufsbild und Tätigkeitsbereiche von Hebammen; Kommunikation und Beratung für Hebammen 1; Gesundheitsversorgung und Public Health	4,5
		Angebot an freiwilligen Lehrveranstaltungen Erste Hilfe; English Basics; Präsentationstechniken	4

2. SEMESTER	Modul	Auszug aus der Liste der zugehörigen Lehrveranstaltungen	ECTS
		Regelrechte Prozesse von Schwangerschaft, Geburt und Wochenbett Vertiefung prä-, peri- und postpartale Betreuung; Skillstraining 2; Projekt kontinuierliche Fallbetreuung	7
		Medizinisch-naturwissenschaftliche Grundlagen 2 Allgemeine Pathologie; Neonatologie; Kinderheilkunde und frühkindliche Entwicklung; Pharmakologie	6
		Wissenschaftliches Arbeiten 1 Techniken wissenschaftlichen Arbeitens	1
		Professionelles Selbstverständnis und Handeln in der Hebammenarbeit 2 Kollegiale und interdisziplinäre Zusammenarbeit inkl. Supervision	1,5
		Berufspraktikum 2 Berufspraktikum 2; Seminar zum Berufspraktikum/Praxisreflexion 2	14,5

3. SEMESTER	Modul	Auszug aus der Liste der zugehörigen Lehrveranstaltungen	ECTS
		Regelabweichende und regelwidrige Schwangerschafts- und Geburtsverläufe Regelabweichende und regelwidrige Schwangerschafts- und Geburtsverläufe; Prozessorientierte Betreuung bei regelabweichenden und -widrigen Schwangerschafts- und Geburtsverläufen; Skillstraining 3	6
		Wissenschaftliches Arbeiten 2 Einführung in die qualitative und quantitative Forschung; Fachspezifisches wissenschaftliches Arbeiten	4
		Professionelles Selbstverständnis und Handeln in der Hebammenarbeit 3 Ethik für Hebammen; Gesellschaftliche und psychosoziale Aspekte des Elternwerdens; Rechtliche Grundlagen für Gesundheitsberufe	5,5
		Berufspraktikum 3 Berufspraktikum 3; Seminar zum Berufspraktikum/Praxisreflexion 3	14,5
		Angebot an freiwilligen Lehrveranstaltungen Academic Writing	3

* WPF: Wahlpflichtfach

4. SEMESTER	Modul	Auszug aus der Liste der zugehörigen Lehrveranstaltungen	ECTS
		Regelabweichende und regelwidrige Prozesse während und nach der Geburt Prozessorientierte Betreuung bei regelwidrigen peri- und postpartalen Verläufen; Stillen 2; Skillstraining 4; Tot- und Fehlgeburt – Tod post partum	6
		Medizinisch-naturwissenschaftliche Grundlagen 3 Gynäkologie, reproduktive Gesundheit und Familienplanung	2
		Professionelles Selbstverständnis und Handeln in der Hebammenarbeit 4 Hebammenarbeit im internationalen und interkulturellen Kontext	1
		Fachspezifisches wissenschaftliches Arbeiten inkl. Bachelorarbeit 1 Seminar zur Bachelorarbeit 1	5
		Berufspraktikum 4 Berufspraktikum 4; Seminar zum Berufspraktikum/Praxisreflexion 4	16
		Angebot an freiwilligen Lehrveranstaltungen Organisationsentwicklung und Change Management	2

5. SEMESTER	Modul	Auszug aus der Liste der zugehörigen Lehrveranstaltungen	ECTS
		Felder der Hebammenarbeit Außerklinische Betreuung; Komplementäre Methoden; Geburtsvorbereitung, Vorbereitung auf die Elternschaft; Rückbildungsgymnastik und Beckenbodentraining; Episiotomie und Versorgung von Dammerverletzungen	7,5
		Geburtshilfliche Notfälle Geburtshilfliche Notfälle; Skillstraining 5	3,5
		Professionelles Selbstverständnis und Handeln in der Hebammenarbeit 5 Krisenintervention; Kommunikation und Beratung für Hebammen 2; Hebammenarbeit mit Migrant*innen	3
		Berufspraktikum 5 Berufspraktikum 5; Seminar zum Berufspraktikum/Praxisreflexion 5	16
		Angebot an freiwilligen Lehrveranstaltungen Der Weg in die Selbständigkeit	1 SWS

6. SEMESTER	Modul	Auszug aus der Liste der zugehörigen Lehrveranstaltungen	ECTS
		Regelrechte Prozesse von Schwangerschaft und Geburt-Vertiefung Vertiefung kontinuierliche evidenzbasierte Hebammenbetreuung, Skillstraining 6	2,5
		Fachspezifisches wissenschaftliches Arbeiten inkl. Bachelorarbeit 2 Geburtshilfliche Notfälle; Skillstraining 7	8
		Berufspraktikum 6 Berufspraktikum 6; Seminar zum Berufspraktikum/Praxisreflexion 6	17,5
		Individuelle Schwerpunktsetzung (Wahlpflichtfach)	2
		*WPF1: Prozessorientierte Betreuung bei Risikoverläufen oder *WPF2: Aktuelle Entwicklungen in der Hebammenpraxis und -wissenschaft	

Besonders begeistert hat mich am Studiengang „Hebammen“ die praxisnahe Ausbildung, die vor allem durch facheinschlägige „Skills-Trainings“ und bereits ab dem 1. Semester stattfindende, Berufspraktika gewährleistet wird. Ich fühlte mich durch das Studium persönlich und fachlich gut auf die Praxis vorbereitet und kann sagen, dass die Ausbildung für mich definitiv die richtige Wahl war!

KRISTINA THAMER
Absolventin

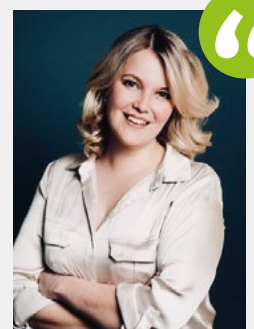

📅 TERMINE

Studienbeginn: Oktober
Berufspraktikum: 1. – 6. Semester

Studien-Info-Lounge: am zweiten Dienstag im Monat, 14:00–18:00 Uhr - ONLINE

FH Days und Infoveranstaltungen:
alle Termine unter www.fh-kaernten.at/fhday

📄 AUFNAHMEVERFAHREN

- Bewerbung bis 15. März
- Schriftlicher Aufnahmetest
- Interview

€ KOSTEN

Studienbeitrag: € 363,36 pro Semester + **ÖH-Beitrag:** rund € 20, wird jährlich angepasst

Das Info-Center beantwortet gerne alle Fragen zum (mehrstufigen) Aufnahmeverfahren:
+43 5 90500-7700 | sic@fh-kaernten.at

✉ KONTAKT

T: +43 5 90500-3502
M: hebammen@fh-kaernten.at
W: fh-kaernten.at/hebammen