

# Expert\*innentalk zum Weltkrebstag

FH Kärnten in Kooperation mit der Wiener Privatklinik



4. Februar 2022 | 9:00 – 13:15 Uhr

WORLD  
CANCER DAY  
— 4 FEB —



## ONLINE - VERANSTALTUNG VIA MSTEAMS

### Programm

- |               |   |
|---------------|---|
| 09:00 – 09:15 | <b>Begrüßung</b>   Anita Mitterdorfer (FH Kärnten) & Karin Klas (Wiener Privatklinik)         |
| 09:15 – 10:00 | Christoph Zielinski   „Krebspatient*innen während der Covid 19 - Pandemie“                    |
| <b>Pause</b>  |   |
| 10:15 – 10:45 | Wolfgang J. Köstler   „Häufige Fallstricke bei der Immun- und Zytostatikatherapie“            |
| 10:45 – 11:15 | Denis Savic   „Die Rolle der Cancer Nurse bei der Immuntherapie“                              |
| <b>Pause</b>  |   |
| 11:30 – 12:00 | Claudia Altmann-Pospishek   „Der Krebs als Beifahrer“   |
| 12:00 – 12:30 | Nadine Poschinger-Fuchs   „Beratung und psychosoziale Unterstützung von Krebspatient*innen“   |
| 12:30 – 13:00 | Ulrike Tscherne & Barbara Pripfl, BSc.   „Die Rolle der Pflege in der integrativen Onkologie“ |
| 13:00 – 13:15 | <b>Closing</b>   Karin Klas (Wiener Privatklinik) & Anita Mitterdorfer (FH Kärnten)           |



KOSTENFREIE TEILNAHME VIA [MSTEAMS](#).



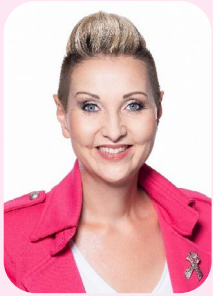

**11:30 – 12:00 Uhr**  
**„Der Krebs als Beifahrer“**

Mag. Claudia Altmann-Pospiscek  
*Betroffene | Brustkrebsaktivistin | Patientenvertreterin | Bloggerin*

---



**09:15 – 10:00 Uhr**  
**„Krebspatient\*innen während der Covid 19 - Pandemie“**

Univ. Prof. Dr. Christoph Zielinski  
*Professor of Medical Oncology and Clinical Immunology |  
Medical Director, Wiener Privatklinik and Central European Cancer Center Wien*

---



**10:45 – 11:15 Uhr**  
**„Die Rolle der Cancer Nurse bei der Immuntherapie“**

Denis Savic  
*DGKP - Akad. Experte in Cancer Nursing*

---

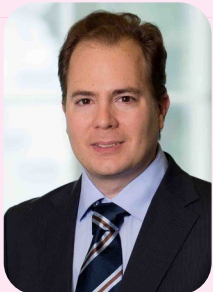

**10:15 – 10:45 Uhr**  
**„Häufige Fallstricke bei der Immun- und Zytostatikatherapie“**

ao. Univ. Prof. Dr. Wolfgang J. Köstler, PhD  
*FA für Innere Medizin | Additivfacharzt für Hämatologie und Internistische Onkologie |  
Additivfacharzt für Internistische Intensivmedizin, Medizinische Universität Wien*

---



**12:00 – 12:30 Uhr**  
**„Beratung und psychosoziale Unterstützung von Krebspatient\*innen“**

DGKP-BCN Nadine Poschinger-Fuchs, BA, MA, MHC  
*Diplomierte- Gesundheits- und Krankenpflegeperson | Breast Care Nurse  
Study Nurse und Clinical Trial Specialist, Fachhochschule Kärnten*

---



**12:30 – 13:00 Uhr**  
**„Die Rolle der Pflege in der integrativen Onkologie“**

Ulrike Tscherne, BA, M.Ed.  
*Hochschullehrende | DGKP, CSM® | Komplementäre Pflege und Aromapflege,  
Fachhochschule Kärnten*  
& Barbara Pripfl, BSc. - Absolventin Gesundheits- & Krankenpflege