# Seminare zur didaktischen Weiterentwicklung

AN DER FH KÄRNTEN

KÄRNTEN University of Applied Sciences

fh-kaernten.at

# TERMINE DIDAKTIKZENTRUM WINTERSEMESTER 2023/24

**SEPT. 14.** Moodle Advanced | zur Anmeldung
**Marvin Hoffland**

**SEPT. 15.** Moodle Basic | zur Anmeldung
**Angelika Zupan, Marvin Hoffland**

**SEPT. 19.** Follow Up zum Tag der Lehre „Abschluss!Arbeit? Neu denken im Kontext digitaler Technologien" | zur Anmeldung
**Interne und externe Referent*innen**

**SEPT. 21.** English Language Café
**Petra Regenfelder-Davis**

**SEPT. 28.** Recording Studio Einschulung | zur Anmeldung
**Larissa Wucherer**

**OKT. 09.** chatGPT in der Lehre (Teil 1/2) | zur Anmeldung
**Sebastian Walzik**

**OKT. 12.** English Cafe. Health Sciences & Social Work
**Sabine Spanz, Marvin Hoffland**

**OKT. 13.** chatGPT in der Lehre (Teil 2/2) | zur Anmeldung
**Sebastian Walzik**

**OKT. 17.** Feedbackgebung leicht(er) gemacht | zur Anmeldung
**Stephanie Stegfellner**

**OKT. 19.** English Language Café
**Petra Regenfelder-Davis**

**OKT. - DEZ.** English as a tool: International Customer Service | zur Anmeldung
**Petra Regenfelder-Davis (24.10., 07.11., 21.11., 05.12., 19.12.)**

**OKT. 24.** Recording Studio Einschulung | zur Anmeldung
**Larissa Wucherer**

**NOV. 11.** New Learning & Future Skills: Preparing our students for tomorrow's jobs | zur Anmeldung
**Gerlinde Koppitsch**

**NOV. 23.** English Language Café
**Petra Regenfelder-Davis**

**NOV. 24.** Recording Studio Einschulung | zur Anmeldung
**Larissa Wucherer**

**DEZ. 4.** Moodle Advanced: creating interactive content with H5P and Lumi | zur Anmeldung
**Marvin Hoffland**

**DEZ. 14.** English Cafe. Health Sciences & Social Work
**Sabine Spanz, Marvin Hoffland**

**DEZ. 14.** English Cafe. Health Sciences & Social Work
**Sabine Spanz, Marvin Hoffland**

**DEZ. 14.** Studienrechtliche Grundlagen für die Lehre | zur Anmeldung
**Katrin Janesch**

**JAN. 15.** Freie Bildungsressourcen (OER) | zur Anmeldung
**Carmen Oman**

**JAN. 18.** English Language Café
**Petra Regenfelder-Davis**

**FEB. 15.** English Language Café
**Petra Regenfelder-Davis**

# ANGEBOTE DES DIDAKTIKZENTRUMS

## INTERESSANTE UND HILFREICHE MOODLE KURSE

- Digitale Fitness
- English@CUAS
- English Proficiency Badge for CUAS
- Lehre gestalten

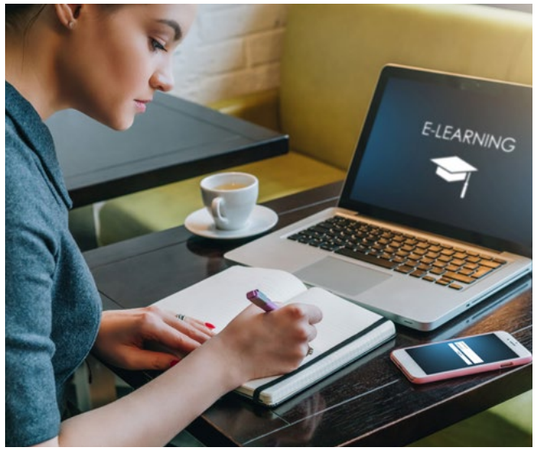


## COFFEE CALLS UND COFFEE CALLS EXTENDED

Die Coffee Calls bzw. Coffee Call Extended finden wie gewohnt immer dienstags ab 8 Uhr online via MS-Teams statt. Eine Übersicht über die Termine und Themen finden Sie im Moodle Kurs „Lehre gestalten". Die Ankündigungen erfolgen weiterhin auch im Newsletter, im Intranet und in der Studo App. Eine Anmeldung ist nicht erforderlich.

Trainer*innen: diverse interne und externe Referent*innen

Die Aussendung des Serientermins erfolgt zeitnah per Mail an alle FH Kärnten Mitarbeiter*innen.

**Kontakt:** Angelika ZUPAN
T: +43 5 90500 DW 7111, a.zupan@fh-kaernten.at

Beachten Sie bitte auch zusätzliche, kurzfristig organisierte Didaktikangebote im Newsletter sowie im Veranstaltungskalender im Intranet. Melden Sie sich nach Möglichkeit direkt über das Seminartool an oder alternativ auch per Mail an didaktikzentrum@fh-kaernten.at.

**Hinweis:** die Teilnahme an den hier angeführten Weiterbildungsangeboten des Didaktikzenrum ist für FH Kärnten Mitarbeiter*innen sowie haupt- und nebenberuflich Lehrende kostenlos. Bei weniger als 6 Teilnehmer*innen behalten wir uns vor, die Weiterbildung abzusagen.

#fhkaernten

**FACHHOCHSCHULE KÄRNTEN**

Didaktikzentrum
Europastraße 4, 9524 Villach
+43 (0)5 / 90500 7110
didaktikzentrum@fh-kaernten.at
www.fh-kaernten.at

Campus Villach

Campus Feldkirchen

Campus Klagenfurt
Primoschgasse

Campus Klagenfurt
St. Veiterstraße

Campus Spittal